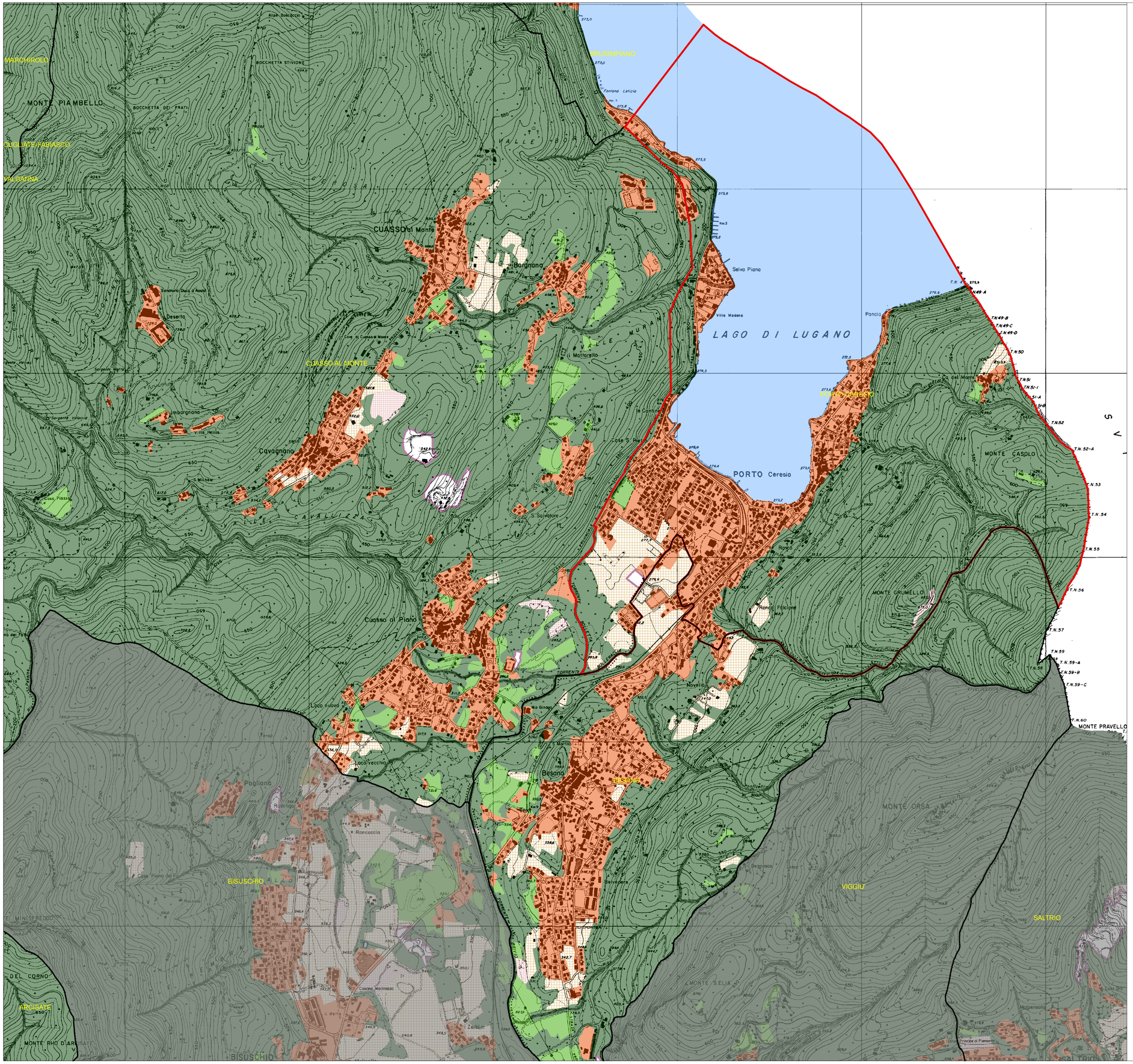

Legenda

- Limite comunale
- Comuni limitrofi
- Comuni non confinanti

Destinazione uso del suolo

- Laghi, bacini
- Boschi latifoglie e vegetazione arbustiva
- Legnose agrarie
- Vegetazione naturale
- Prati e pascoli
- Aree sterili
- Aree a seminativo
- Aree urbanizzate

DP

Titolo Elaborato	n° Elaborato
USO DEL SUOLO SOVRACOMUNALE SIT REGIONE LOMBARDIA	All G DdP

Data	Aggiornamento	Scala
DICEMBRE 2012		Riduzione dall'originale 1 : 10.000